

BINIC-ÉTABLES
— SUR MER —

Du 9 au 31 décembre

NOZ étincelles

À Binic-Étables sur Mer

Programme
complet des
animations
dans la ville





Le village de Noël

Au port de Binic, illuminé, décoré et agrémenté d'un espace à thème autour de 3 chalets de Noël, associations et artisans proposeront vin chaud, gourmandises et créations artisanales.

Du 9 au 31 décembre

10h > 12h30 et 15h > 19h
Square Rémi Colin à Binic
Chalets ouverts les week-ends uniquement

Nota bene

Le 24 décembre : chalets ouverts jusqu'à 18h
Le 31 décembre : chalets ouverts uniquement le matin de 10h à 12h30

Animation familiale autour de Jeux de bois



Sam 9 et dim 10 décembre

10h30 > 12h30 et 14h > 19h
<< La Galerie à Étables-sur-Mer



Quel meilleur moment que Noël pour s'accorder une pause détente et complicité en famille ? Quel meilleur moyen que les jeux en bois pour rassembler petits et grands ? Une animation joyeuse pour illuminer ces fêtes de rires d'enfants. Par Nicolas Beurrier, de « J'irai jouer chez vous ». jirajouchezvous.net



Eléonore d'Automne

Contes de rue et marrons chauds offerts

Eléonore, une « mère-veilleuse » dame qui se promène dans les rues, alpague les passants, leur offre des marrons tout chauds sortis de son chaudron en leur contant de merveilleuses histoires de Noël.

[f Eleonore d'Automne](#)

Dim 10 décembre

10h > 18h à Étables-sur-Mer (info : marché hebdomadaire le matin)

Sam 16 décembre

14h > 19h à Binic

Sam 23 décembre

14h > 19h à Binic

Dim 24 décembre

10h > 14h à Étables-sur-Mer

Dim 31 décembre

9h > 13h à Binic

À savoir

Prestation offerte par l'UAAE (voir page 8).
[f UAAE Binic-Etables sur Mer](#)



À savoir

Prestation offerte par l'UAAE (voir page 8).
[f UAAE Binic-Etables sur Mer](#)

Balade en calèche

Jean-Luc et ses chevaux, de la ferme du Bohu de Quessoy, vous invitent pour un petit tour en famille autour du port. Prenez place !

Sam 16 et dim 17 décembre

14h > 19h - Départ de la Banche à Binic

Sam 23 décembre

14h > 19h - Départ de la Banche à Binic

Dim 24 décembre

10h > 14h - Départ du Parc de la Belle Issue à Étables-sur-Mer

Élection du pull le + kitch de Noël

Marie Cocotte, bien connue pour sa pêche et son humour, viendra animer l'élection. Bonne humeur assurée pour petits et grands. N'hésitez pas à participer !



Dim 17 décembre

16h
Centre Culturel de l'Estran à Binic



Atelier furoshiki

Venez apprendre à confectionner vos furoshiki ! Cette technique de pliage de tissu d'origine japonaise est utilisée pour emballer des cadeaux avec des emballages réutilisables.

Dim 17 décembre

15h > 17h
Centre Culturel de l'Estran à Binic



Marché de Noël

Associations et artisans proposeront, à travers une vingtaine de stands, un grand choix de cadeaux de Noël. Vous pourrez vous laisser guider par un coin lecture avec des contes de Noël prêtés par la bibliothèque, un atelier de décoration de Noël recyclé, un stand de maquillage avec Grim'bouilles....

Sam 16 et dim 17 décembre

14h > 19h
Centre Culturel de l'Estran à Binic

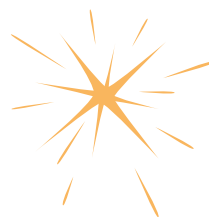

Parade Noellissime de la C^{ie} de Yo la Flèche & Batucada

Plongez dans la magie de Noël avec la parade Noellissime autour du port ! Un spectacle féérique où la magie des ballons (100% latex naturel biodégradable) et l'esprit de Noël se rencontrent pour créer des souvenirs inoubliables avec ses 6 personnages. Un spectacle visuel époustouflant et scintillant ! yolafleche.fr

Nota bene

La parade sera suivie de la batucada Batukablok de Langueux.

[f Batukablok](#)

Sam 16 décembre

17h45 > 18h45
Départ du Centre Culturel de l'Estran à Binic



Studio photo avec le Père Noël

La fameuse photo sera immortalisée par un photographe - 1 cliché téléchargeable offert.
Photographe: Laurent Hys

Sam 16 décembre

15h30 > 18h
Centre Culturel de l'Estran à Binic





La Brigade Mobile

Ce spectacle de rue burlesque est inspiré des véritables *Brigades régionales de police mobile* instaurées en 1907. La Brigade Mobile assure la sécurité de la commune grâce à son tacot écoresponsable.

📍 lesfeesrailleuses.com

Sam 23 décembre

15h et 17h : déambulations de 45 mn dans les rues à Binic



La photo du Père Noël sur l'eau !

Embarquez à bord du *Notre Dame des flots*. L'association *Le Rigel* vous propose d'y faire une photo avec le Père Noël. Amenez votre appareil !

Sam 23 décembre

15h > 18h
Ponton visiteurs, quai Jean Bart à Binic

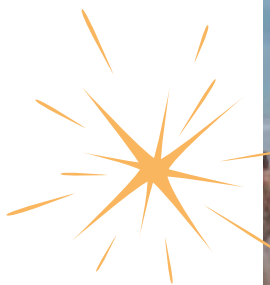

Concert de rue

Un concert de proximité, participatif et hautement familial. C'est coloré, c'est percutant, toujours un brin décalé et joyeusement barré ! On se laisse tous embarquer par l'énergie de cette famille de dingues.

📍 [Kiltaclou](https://www.kiltaclou.fr)

Dim 31 décembre

9h > 13h
Plage de la Banche à Binic

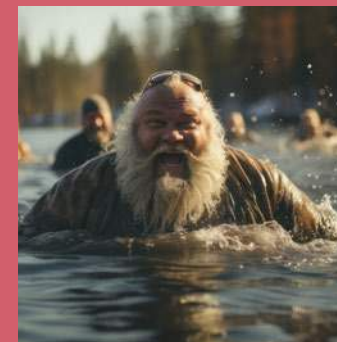

Bain d'hiver

Précédé d'un échauffement, c'est parti pour un plongeon matinal (9h15), dans une ambiance conviviale (stand de boissons, vin chaud, chocolat, café). Une bataille de poudre colorée sera réalisée avant la baignade, autour d'un grand feu de camp sur la plage.

Organisé par l'association *Grain d'Pirate* avec la participation la SNSM de Saint-Quay Portieux.

📍 graindpirate.fr

Dim 31 décembre

9h
Plage de la Banche à Binic



Des commerçants mécènes !

Créée le 3 juillet 2023, l'Union des Acteurs et Actrices Economiques de Binic-Etables sur Mer (UAAE) est une association de commerçants et d'artisans binicais et tagarins. Elle participe à l'événement Noz étincelles en finançant les contes de rue et marrons chauds d'Eléonore d'Automne ainsi que la balade en calèche. Par ailleurs, l'UAAE sort un catalogue pour Noël : Les cadeaux locaux de Papa Noël. Ne le manquez pas ! [f UAAE Binic-Etables sur Mer](#)

Des guirlandes écoresponsables !

Les guirlandes déployées dans la ville utilisent la technologie LED, à consommation réduite pour un rendu étincelant !



Programme Noz étincelles 2023

Textes pôle culture / vie associative, commerces **Maquette et mise en page** service communication **Visuels** Adobe Stock, Freepik **Date de parution** Novembre 2023